

# Obergeschoss Nutzungsübersicht

Maßstab 1:100

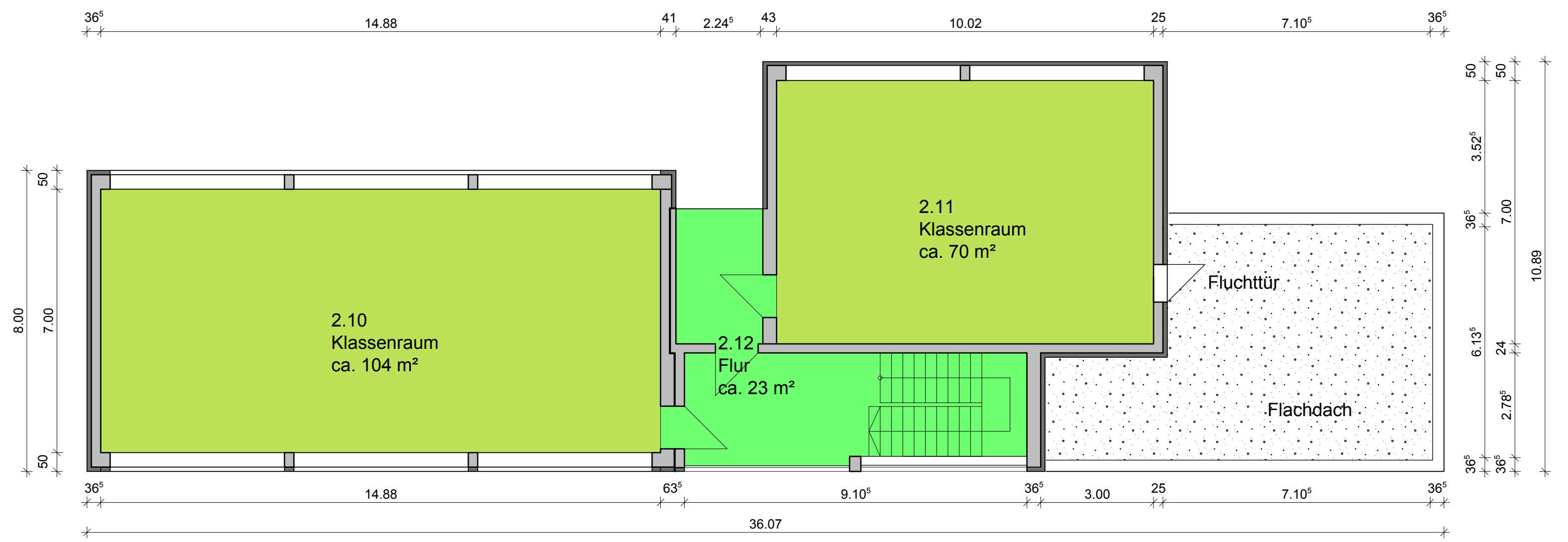
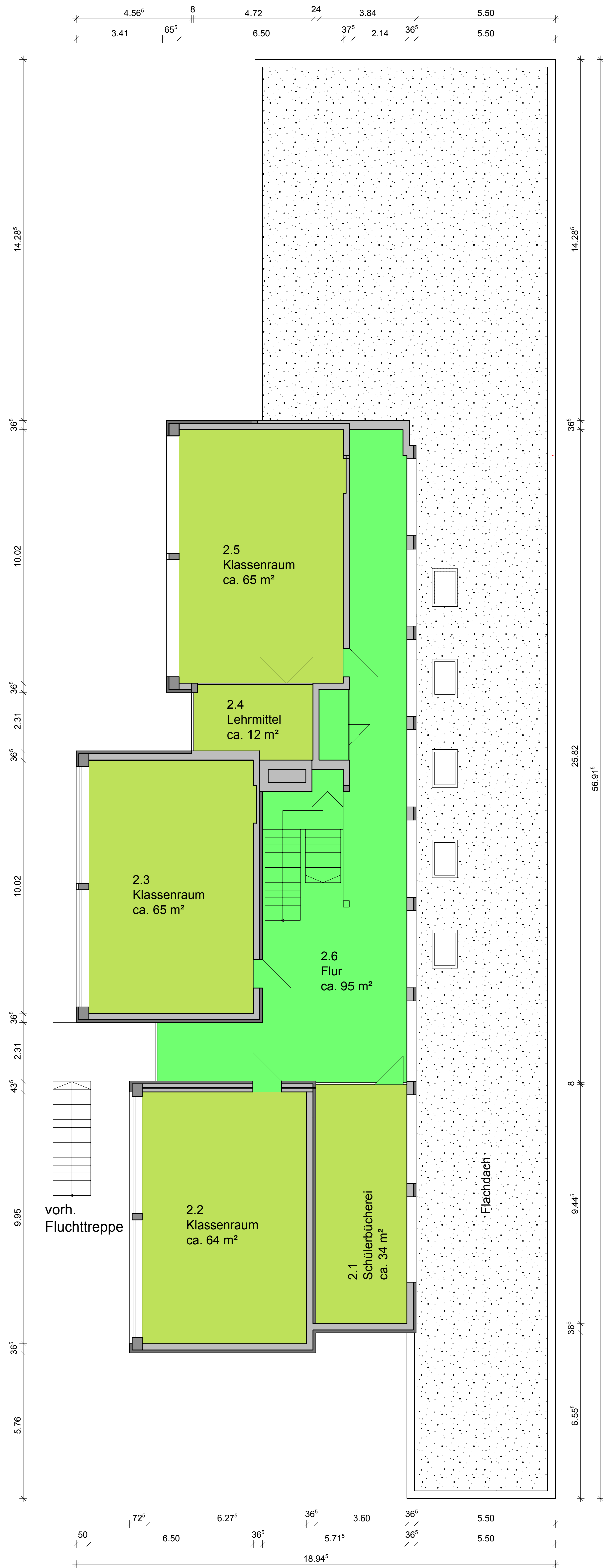
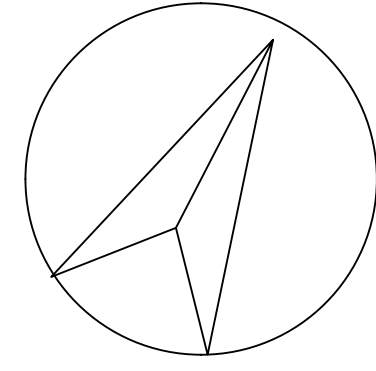

Alle Maße sind vor Ort zu prüfen!

Datum	Kürzel	Änderung	Index

**Pohlkamp**  
 Architektur und Energie  
 Ostseer Str. 8 48291 Telgte

Fon: 0 25 04 / 92 24 - 0  
 Fax: 0 25 04 / 92 24 - 29  
 Mail: info@pk-plan.de  
 Web: www.pk-plan.de

Projekt: <b>Schulkonzept 2020 Rheurd</b>	Projekt-Nr.: <b>PK 12-04</b>
Bauherr: Gemeinde Rheurd Rathausstraße 35 47509 Rheurd	Plan-Nr.: <b>11</b>
Bezeichnung: <b>Grundriss Obergeschoss</b>	Maßstab: 1:100 Blattgröße: -
Änderungen:	Gezeichnet: AO
Bauherr:	Erstellt: 15.04.2013
Telgte, Planverfasser:	Telgte,