

Erdgeschoss Nutzungsübersicht

Maßstab 1:100

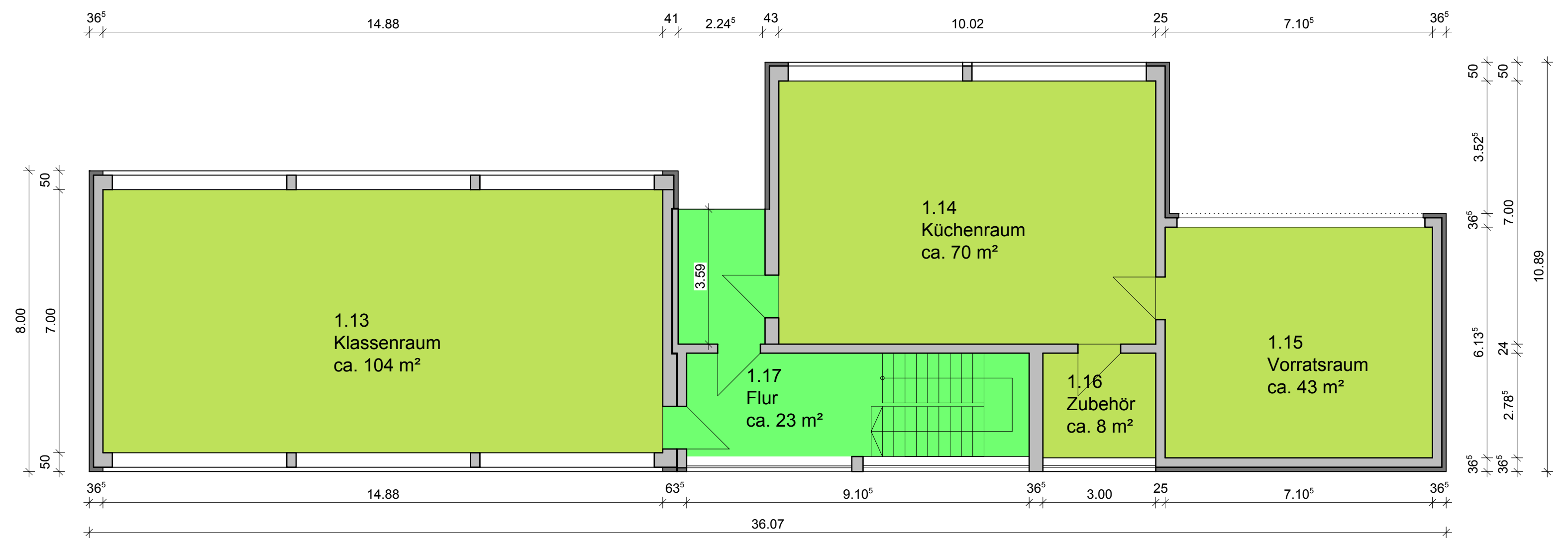
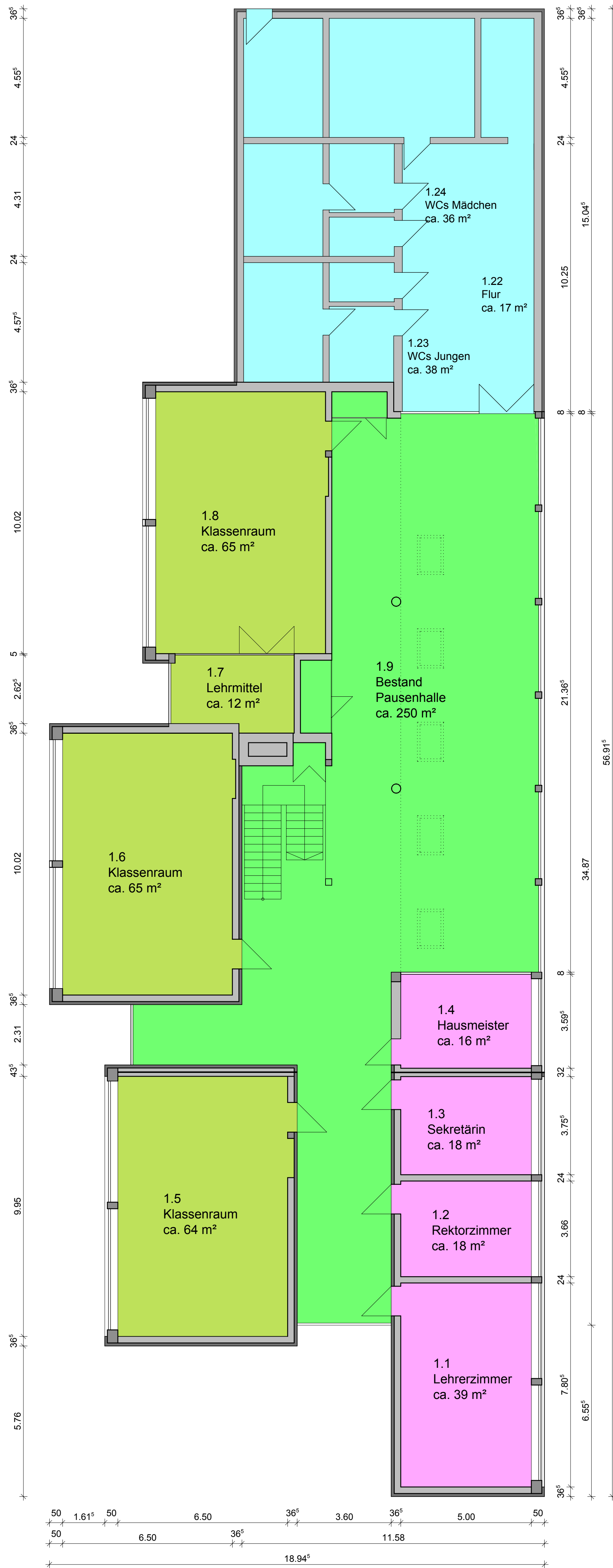
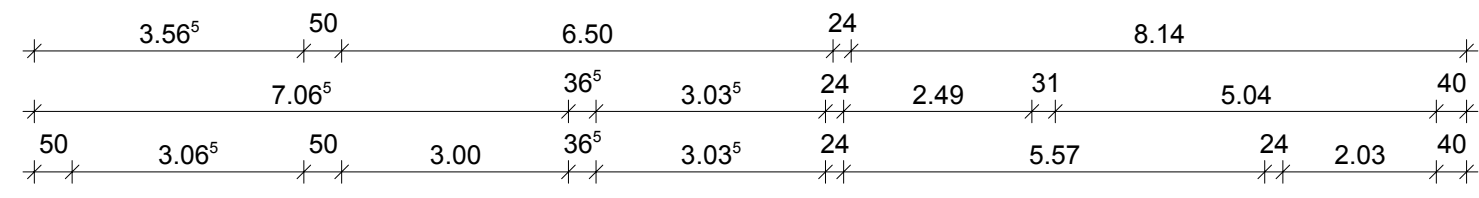
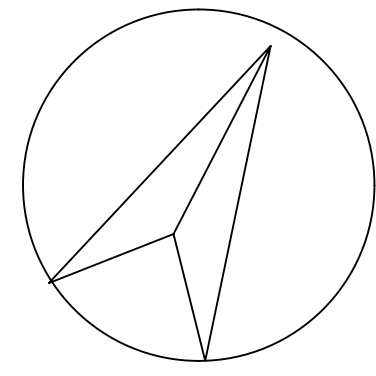

Alle Maße sind vor Ort zu prüfen!

Datum	Kürzel	Änderung	Index

Pohlkamp
Architektur und Energie
Ostbeverner Str. 8 48291 Telgte

Fon: 0 25 04 / 92 24 - 0
Fac: 0 25 04 / 92 24 - 29
Mail: info@pk-plan.de
Web: www.pk-plan.de

Projekt:	Schulkonzept 2020 Rheurd	Projekt-Nr.:	PK 12-04
Bauherr:	Gemeinde Rheurd Rathausstraße 35 47509 Rheurd	Plan-Nr.:	10
Bezeichnung:	Grundriss Erdgeschoss	Maßstab:	1:100
Änderungen:		Blattgröße:	
		Gezeichnet:	AO
		Erstellt:	15.04.2013
Bauer:			
Telgte:			
Planverfasser:			
Telgte:			